ZMIANA STUDIUM UWARUNKOWAŃ I KIERUNKÓW ZAGOSPODAROWANIA PRZESTRZENNEGO GMINY PROMNA

RYSUNEK STUDIUM
KIERUNKI. STRUKTURA PRZESTRZENNA GMINY. PRZEZNACZENIE TERENÓW

Załącznik Nr 3 do Uchwały Nr .....
Rady Gminy Promna z dnia .....
Arkusz 1/2

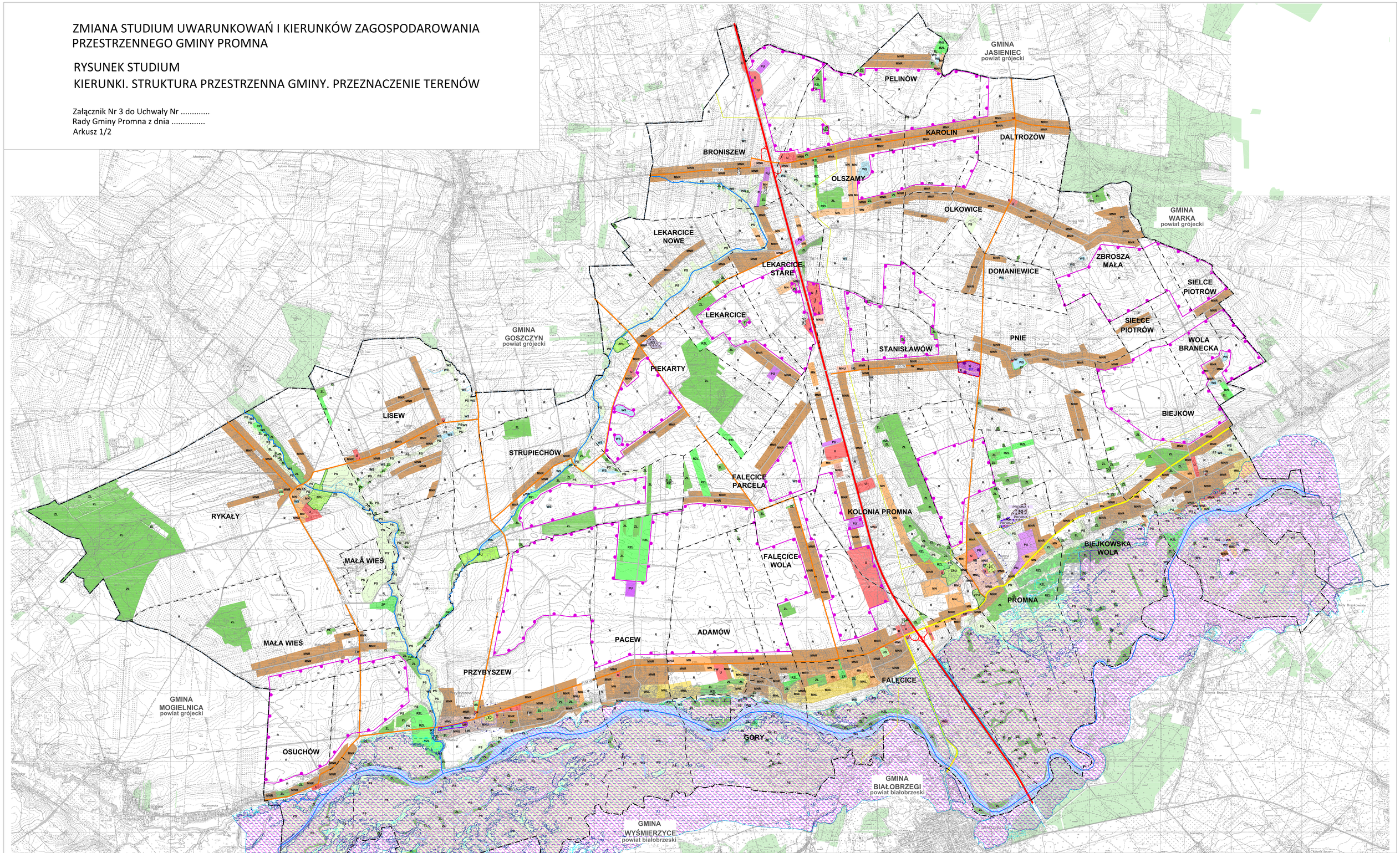

OZNACZENIA

PODZIAŁ ADMINISTRACYJNY

- GRANICA POWIATU BIAŁOBRZESKIEGO
- GRANICA GMINY PROMNA
- GRANICE OBRĘBÓW GEODEZYJNYCH

KIERUNKI PRZEZNACZENIA TERENÓW

- MN – TERENY ZABUDOWY MIESZKANIOWEJ JEDNORODZINNEJ
- MNR – TERENY ZABUDOWY MIESZKANIOWEJ JEDNORODZINNEJ I ZAGRODOWEJ
- MNU – TERENY ZABUDOWY MIESZKANIOWEJ JEDNORODZINNEJ I USŁUG
- MNL – TERENY ZABUDOWY MIESZKANIOWEJ JEDNORODZINNEJ I REKREACJI INDYWIDUALNEJ
- U – TERENY ZABUDOWY USŁUGOWEJ
- UP – TERENY ZABUDOWY USŁUGOWEJ O CHARAKTERZE PUBLICZNYM
- US – TERENY SPORTU I REKREACJI
- PU – TERENY OBIEKTÓW PRODUKCYJNYCH, SKŁADÓW, MAGAZYNÓW I USŁUG
- PL – TEREN PLACU PUBLICZNEGO
- PG – TERENY EKSPLOATACJI POWIERZCHNIOWEJ
- PS – TERENY ŁĄK I PASTWISK
- RZL – TERENY ROLNICZE DO ZALESIENIA
- ZL – LASY
- ZP – TERENY ZIELENI URZĄDZONEJ
- ZPU – TERENY ZIELENI URZĄDZONEJ I USŁUG OBIEKTÓW WPISANYCH DO REJESTRU LUB EWIDENCJI ZABYTKÓW
- R – TERENY ROLNICZE
- ZC – TERENY CMENTARZY CZYNNYCH
- WS – TERENY WÓD POWIERZCHNIOWYCH
- I-W – TERENY INFRASTRUKTURY TECHNICZNEJ - WODOCIĄGOWEJ, PRZECIWPOŻAROWEJ
- IK – TERENY INFRASTRUKTURY TECHNICZNEJ - KANALIZACYJNEJ
- IG – TEREN INFRASTRUKTURY TECHNICZNEJ - GAZOCIĄGOWEJ
- IT – TEREN INFRASTRUKTURY TECHNICZNEJ - TELEKOMUNIKACYJNEJ
- OBSZAR PRZESTRZENI PUBLICZNYCH
- ROWY MELIORACYJNE/ RZEKI

OBSZARY SZCZEGÓLNEGO ZAGROŻENIA POWODZIĄ

RZEKA PILICA

- OBSZARY, NA KTÓRYCH PRAWDOPODOBIEŃSTWO WYSTĄPIENIA POWODZI JEST WYSOKIE I WYNOSI 10%
- OBSZARY, NA KTÓRYCH PRAWDOPODOBIEŃSTWO WYSTĄPIENIA POWODZI JEST ŚREDNIE I WYNOSI 1%

STREFY OGRANICZEŃ W ZABUDOWIE WYNIKAJĄCE Z PRZEPISÓW GÓREBNYCH

- STREFA OCHRONY SANITARNEJ OD CMENTARZA

KOPALINY

- UDOKUMENTOWANE ZŁOŻA KOPALIN/ NAZWA ZŁOŻA
- GRANICA OBSZARU GÓRNICZEGO
- GRANICA TERENU GÓRNICZEGO

INFRASTRUKTURA TECHNICZNA I KOMUNIKACJA

- DROGA EKSPRESOWA
- DROGA WOJEWÓDZKA
- DROGI POWIATOWE
- DROGI GMINNE
- DROGI INNE
- "S" – DROGA KLASY "S" - DROGA EKSPRESOWA
- "G" – DROGA KLASY "G" - DROGA GŁÓWNA
- "Z" – DROGA KLASY "Z" - DROGA ZBIORCZA
- GAZOCIĄGI WYSOKIEGO CIŚNIENIA
- MASZTY TELEFONII KOMÓRKOWEJ
- GRANICE OBSZARÓW ROZMIESZCZENIA URZĄDZEŃ WYTWARZAJĄCYCH ENERGIĘ Z ODNAWIALNYCH ŹRÓDEŁ ENERGII O MOCY PRZEKRACZAJĄCEJ 500kW

OZNACZENIA DODATKOWE

- LASY POZA GRANICAMI GMINY

ZMIANA STUDIUM STANOWIĄCA
REALIZACJĘ UCHWAŁY NR XLVI.256.2023
RADY GMINY PROMNA Z DNIA 23 LUTEGO 2023 R.

- GRANICA OBSZARU OBJĘTEGO ZMIANĄ STUDIUM

USUNIĘTE KIERUNKI PRZEZNACZENIA TERENU

- TERENY ZABUDOWY USŁUGOWEJ
- TERENY ROLNICZE

USTALENIA WPROWADZONE ZMIANĄ STUDIUM

- PU – TERENY OBIEKTÓW PRODUKCYJNYCH, SKŁADÓW, MAGAZYNÓW I USŁUG
- GRANICE OBSZARÓW ROZMIESZCZENIA URZĄDZEŃ WYTWARZAJĄCYCH ENERGIĘ Z ODNAWIALNYCH ŹRÓDEŁ ENERGII O MOCY PRZEKRACZAJĄCEJ 500kW

0 500 1000 m

TEMAT:	ZMIANA STUDIUM UWARUNKOWAŃ I KIERUNKÓW ZAGOSPODAROWANIA PRZESTRZENNEGO GMINY PROMNA
OPRACOWAŁA:	ITEHPROJEKT S.C. ul. Kopernika 1, 26-600 Radom, tel. 48 364 20 00, www.itehprojekt.com.pl, biuro@itehprojekt.com.pl, NIP 796-00-00-000, REGON 000000000, KRS 0000000000
AUTOR:	mgr inż. arch. Gabriel Ferfelski
WSPÓŁAUTOR:	mgr Anna Pustowska, uprawnienia budowlane do projektowania bez ograniczeń w zakresie rodzaju i kategorii obiektów budowlanych, wpisane na listę pod numerem ewidencyjnym 0/ZUR/14